

BORSA İSTANBUL

BİST 100 endeksi günü %1,85 yükselişle 8.860,30 puandan tamamladı. BİST 100 endeksi gün içinde en düşük 8.685,23 en yüksek ise 8.890,29 seviyesinden işlem gördü. Toplam işlem hacmi ise 106,3 milyar TL düzeyinde gerçekleşti.

En fazla işlem gören sektör endeksi 39,3 milyar TL ile BİST MALİ endeksi olurken, en fazla değer kazanan sektör endeksi %3,90 ile BİST ULAŞTIRMA endeksi oldu. En fazla değer kaybeden sektör endeksi ise -%0,72 ile BİST SİGORTA endeksi oldu.

XU100 endeksi içerisinde işlem gören 90 hissenin fiyatı yükselirken, 10 hissenin fiyatı düşmüştür.

Borsa İstanbul'un toplam işlem hacmi bir önceki işlem gününe göre %15,98 yükselişle (14,6 milyar TL) 106,3 milyar TL oldu. 5 günlük ortalama işlem hacmi 98,8 milyar TL düzeyinde gerçekleşirken son gün işlem hacmi ortalamaya göre %7,56 artış kaydetmiştir.

PİYASA GÜNDEMİ

Son dönemde özellikle Amerika borsalarında yükselişi destekleyen yapay zeka sektörü hisselerine ilginin devam edip etmeyeceğine dair endişeler artması ve Fed üyelerinin daha ılımlı ölçekte faiz indirimi beklentileri nedeniyle Amerika borsaları günü düşüşle tamamladı. Bu sabah Asya'da görünüm karışık. Yarın ECB faiz kararı ve ABD verileri bekleniyor olsa da bugün genel olarak veri akışı bakımından bugün sakin. Günün en flaş gelişmesi ise İngiltere/TÜFE verisi olarak karşımıza çıkıyor. TÜFE, BoE'nin bir sonraki faiz kararı için kritik öneme sahiptir.

Tartışmalara konu olan, belli limitin üzerindeki kredi kartlarından savunma sanayi fonuna aktarılacak miktarla ilgili yasal düzenleme dün akşam geri çekildi. Öte yandan, beklentileri aşan Eylül ayı enflasyonunun ardından gözler TCMB/PPK faiz kararına çevrildi. Yarınki toplantıda politika faizinin sabit kalmasını bekliyoruz. Ancak karar metnindeki ifade değişiklikleri ile piyasa, ilk faiz indiriminin zamanı konusunda ipuçları arayacak. Ayın başından bu yana sert kayıplar yaşayan BİST100 endeksinde ise dünkü tepki alışları etkili oldu. Dünkü tepki yükselişinin ardından 8900 ara direnç hattını kısa vade için yön belirleyici seviye olarak izliyoruz. Ayrıca dün ASELS ile 3.çeyrek bilançosu dönemi de başlamış oldu.

DÖVİZ PİYASASI

	Son	Gün %	Haf.%	Ay %
USDTRY	34,2160	-0,15	-0,14	0,78
EURTRY	37,3029	-0,32	-0,94	-0,70
GBPTRY	44,7663	-0,05	-0,41	0,28
EURUSD	1,0893	-0,14	-0,81	-1,65
GBPUSD	1,3073	0,11	-0,24	-0,39

DÖVİZ SEPETLERİ

	Son	Gün %	Haf. %	Ay %
Döviz Sepeti	35,8484	0,05	-0,17	0,47
Dolar Endeksi (DXY)	103,2780	0,06	0,78	2,14

TAHVİL PİYASASI

Tahvil Faizleri	Son	Ö.Gün	Ö.Haf.	Ö.Ay
TL Referans Faiz	48,4%	48,4%	50,0%	47,4%
Türkiye 2 Yıllık	38,2%	40,0%	37,7%	36,9%
Türkiye 10 Yıllık	24,1%	24,0%	26,4%	23,7%
Almanya 10 Yıllık	2,3%	2,3%	2,3%	2,1%
ABD 2 Yıllık	4,0%	4,0%	4,0%	3,6%
ABD 10 Yıllık	4,0%	4,1%	4,0%	3,6%
ABD10y 2y Farkı	7,2bp	13,9bp	7,1bp	5,4bp

EMTİA PİYASASI

Emtia	Son	Gün %	Haf. %	Ay %
Altın Ons	2.662,9	0,52	1,56	3,28
Gümüş Ons	31,5	0,99	2,73	2,56
Brent	74,4	-1,41	-3,83	3,72
Gram Altın	3.036,2	-0,20	-0,18	7,26

BORSA İSTANBUL ENDEKSLERİ

Performans	Kapanış	İşlem Hacmi	Gün %	Haf. %	Ay %	Yb %
BİST-100	8.860	85.118.519.221	1,9	-2,0	-8,5	18,6
BİST-30	9.911	67.133.674.100	1,9	-1,3	-7,0	23,6
BİST Sanayi	11.757	35.467.564.873	1,5	-2,5	-10,4	2,0
BİST Banka	12.910	23.585.196.917	1,8	-1,0	-3,3	48,1
BİST Tüm	10.165	106.292.672.263	1,9	-2,0	-8,5	18,5
Son ve Önceki Dönem		Son	Ö. Haf	Ö. Ay	Yılbaşı	Ö. Yıl
Yab.Takas Oranları (%)		38,12	37,80	38,57	37,95	35,41

BİST 100 ENDEKSİ

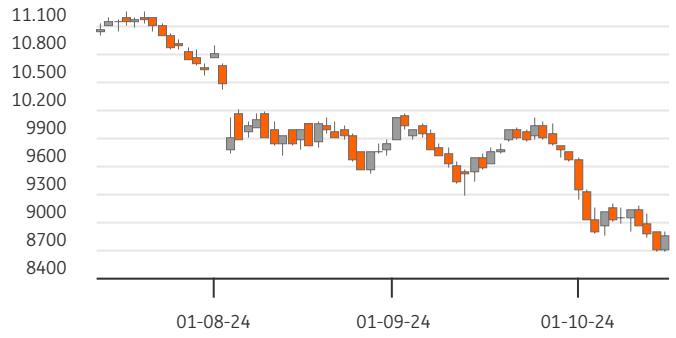

BİST-100 EN ÇOK DÜŞENLER

	Değ.%	Kapanış	Hacim		Hacim	Kapanış	Değ.%
COLLA	-2,35	47,46	688,9	THYAO	8.080	268,00	3,98
KOZAA	-2,31	54,90	534,4	YKBNK	7.776	26,76	5,19
ENERY	-2,21	221,60	94,7	KCHOL	3.785	180,50	4,70
TABGD	-1,47	134,00	177,3	TCELL	2.295	86,40	2,55
OYAKC	-0,78	57,05	243,2	PGSUS	1.633	233,50	4,61

BİST-100 PARA GİRİŞİ

BİST-100 EN ÇOK YÜKSELENLER

	Değ. %	Kapanış	Hacim		Hacim	Kapanış	Değ. %
REEDR	9,99	22,02	361,5	THYAO	8.080	268,00	3,98
TMSN	6,88	114,90	130,2	YKBNK	7.776	26,76	5,19
KONTR	5,77	39,98	648,3	ISCTR	6.734	12,49	1,05
AGROT	5,62	12,41	403,1	EREGL	5.263	48,44	0,33
GESAN	5,49	40,00	126,4	AKBNK	4.788	54,35	0,83

BİST-100 HACMİ EN YÜKSEKLER

BİST-100	2022/12	2023/12	2024/09	3 Yıl Ort	Cari
F/K Oranı	6,07	9,52	10,85	8,8%	9,27
PD/DD Oranı	1,55	1,27	2,16	1,7%	1,76
Net Kar Marjı	10,3%	12,2%	11,0%	11,2%	24,4
Aktif Karlılığı	6,1%	4,6%	4,2%	4,9%	8,9
Özsermaye Karlılığı	32,7%	22,0%	23,4%	26,1%	27,0

Endeks ve Döviz Sözleşmeleri	Gün %	Açık Pozis. (AP)	AP Değ.
F_XU0301024	2,08	507.309	-19.891
F_XAUUSD1024	0,37	120.778	-10.307
F_USDTRY1024	-0,25	1.078.414	5.180
F_EURUSD1024	-0,08	19.191	152
F_EURTRY1024	-0,18	7.906	896

Ülke	Endeks	Kapanış	Gün %	Haf.%	Ay %
ABD	S&P 500	5.815	-0,8%	1,1%	3,4%
	DOW 30	42.740	-0,8%	1,6%	3,3%
	NASDAQ	18.316	-1,0%	0,7%	3,6%
Fransa	CAC40	7.522	-1,1%	0,0%	0,8%
Almanya	DAX	19.486	-0,1%	2,2%	4,2%
İngiltere	FTSE	8.249	-0,5%	0,7%	-0,3%
Japonya	NIKKEI 225	39.911	0,8%	2,5%	9,1%



BİST ENDEKSLERİ DESTEK DİRENÇ - HAREKETLİ ORTALAMA - PERFORMANS TABLOSU

Endeks	Kapanış	Destekler		Pivot	Dirençler		Hareketli Ortalamalar			Performans			
		Destek 2	Destek 1		Direnç 1	Direnç 2	5 HO	20 HO	50 HO	Gün. %	Haf. %	Aylık %	Yıllık %
XU100	8.860,30	8.606,88	8.733,59	8.811,94	8.938,65	9.017,00	8.906,42	9.385,58	9.651,08	1,9%	-2,0%	-8,5%	9,2%
XU050	7.902,13	7.662,86	7.782,49	7.856,50	7.976,13	8.050,14	7.936,18	8.364,48	8.568,07	1,9%	-1,8%	-7,9%	12,0%
XU030	9.911,20	9.594,54	9.752,87	9.850,68	10.009,01	10.106,82	9.930,45	10.445,46	10.642,82	1,9%	-1,3%	-7,0%	16,6%
XUSIN	11.757,16	11.515,24	11.636,20	11.718,07	11.839,03	11.920,90	11.878,14	12.486,94	12.984,62	1,5%	-2,5%	-10,4%	-11,4%
XUMAL	10.266,84	9.936,02	10.101,43	10.193,50	10.358,91	10.450,98	10.309,51	10.809,22	10.901,86	2,1%	-1,7%	-5,1%	24,6%
XBANK	12.909,70	12.377,03	12.643,36	12.794,52	13.060,85	13.212,01	12.934,05	13.575,38	13.571,12	1,8%	-1,0%	-3,3%	54,4%

BİST 30 HİSSELERİ DESTEK DİRENÇ - HAREKETLİ ORTALAMA - PERFORMANS TABLOSU

Hisse	Kapanış	Destekler		Pivot	Dirençler		Hareketli Ortalamalar			Performans			
		Destek 2	Destek 1		Direnç 1	Direnç 2	5 HO	20 HO	50 HO	Gün. %	Haf. %	Aylık %	Yıllık %
AKBNK	54,35	52,02	53,18	53,97	55,13	55,92	55,35	58,11	57,91	0,8%	-3,0%	-4,0%	79,5%
ALARK	84,80	81,30	83,05	84,25	86,00	87,20	84,81	89,51	94,35	2,5%	-1,9%	-9,4%	-25,8%
ASELS	56,00	53,87	54,93	55,77	56,83	57,67	56,58	58,49	57,75	1,2%	-3,7%	-4,0%	31,7%
ASTOR	67,60	64,07	65,83	66,92	68,68	69,77	67,67	74,52	76,41	3,6%	-4,4%	-14,6%	-42,6%
BIMAS	467,75	455,75	461,75	470,50	476,50	485,25	470,25	510,66	537,11	-0,1%	-3,3%	-16,9%	49,4%
DOAS	211,60	204,33	207,97	210,13	213,77	215,93	211,28	215,72	220,35	2,5%	-0,9%	-5,3%	-3,0%
EKGYO	9,83	9,36	9,59	9,72	9,95	10,08	9,75	10,89	11,29	3,8%	0,2%	-13,3%	28,7%
ENKAI	44,02	42,03	43,03	43,61	44,61	45,19	44,36	45,76	46,83	3,3%	-3,8%	-11,8%	43,7%
EREGL	48,44	47,16	47,80	48,22	48,86	49,28	48,14	49,93	49,08	0,3%	1,7%	2,1%	15,9%
FROTO	911,50	881,83	896,67	913,33	928,17	944,83	934,80	916,20	910,98	0,5%	-2,2%	-0,5%	11,3%
GARAN	117,50	113,10	115,30	116,90	119,10	120,70	118,22	118,88	114,74	0,9%	1,9%	5,9%	152,8%
HEKTS	3,71	3,62	3,67	3,70	3,75	3,78	3,85	4,14	4,16	1,1%	-7,5%	-13,8%	-57,0%
ISCTR	12,49	12,10	12,29	12,43	12,62	12,76	12,50	13,12	13,19	1,1%	-0,2%	-2,9%	33,5%
KCHOL	180,50	167,43	173,97	177,63	184,17	187,83	178,00	181,39	183,56	4,7%	0,8%	3,0%	28,1%
KONTR	39,98	36,61	38,29	39,55	41,23	42,49	39,63	41,93	45,89	5,8%	-2,2%	-12,1%	-55,9%
KOZAL	19,70	19,09	19,40	19,58	19,89	20,07	19,85	21,98	23,50	1,5%	-2,1%	-16,3%	-27,9%
KRDMD	26,86	25,66	26,26	26,66	27,26	27,66	26,16	25,78	24,84	0,7%	9,0%	12,0%	-4,9%
MGROS	420,75	413,42	417,08	420,67	424,33	427,92	429,55	457,26	485,26	0,6%	-2,0%	-16,4%	13,6%
PETKM	19,19	18,69	18,94	19,10	19,35	19,51	19,27	21,26	22,15	1,5%	-1,1%	-17,3%	-20,0%
PGSUS	233,50	219,03	226,27	230,33	237,57	241,63	227,80	236,44	231,12	4,6%	1,3%	-4,8%	57,0%
SAHOL	87,90	85,43	86,67	87,98	89,22	90,53	89,59	94,18	92,44	0,6%	-3,5%	-3,5%	59,1%
SASA	3,87	3,73	3,80	3,84	3,91	3,95	3,95	4,17	4,60	1,8%	-6,5%	-11,4%	-30,3%
SISE	38,56	37,35	37,95	38,29	38,89	39,23	38,42	40,50	41,70	2,4%	-1,5%	-7,1%	-24,7%
TCELL	86,40	81,67	84,03	85,27	87,63	88,87	85,61	90,00	95,52	2,6%	4,9%	-8,7%	66,2%
THYAO	268,00	253,50	260,75	264,75	272,00	276,00	265,45	280,21	288,82	4,0%	-1,0%	-8,3%	20,6%
TOASO	190,10	180,97	185,53	188,67	193,23	196,37	189,90	205,55	222,53	2,8%	2,0%	-14,4%	-26,8%
TTKOM	46,40	42,84	44,62	45,68	47,46	48,52	45,05	48,49	49,35	4,7%	4,3%	-7,1%	125,9%
TUPRS	145,70	142,43	144,07	145,63	147,27	148,83	148,48	153,54	152,28	0,1%	-5,2%	-3,6%	13,7%
ULKER	125,40	120,87	123,13	124,67	126,93	128,47	126,20	137,59	147,22	2,4%	-2,3%	-15,2%	49,3%
YKBNK	26,76	24,69	25,73	26,31	27,35	27,93	26,03	28,32	29,25	5,2%	0,1%	-8,2%	49,3%





BİST 30 HİSSELERİ TEMEL VERİLER

Hisse	Çarpanlar		Piy.Değ.(Mn USD)		Karlılık				Büyüme			Borç.	YP
	F/K	PD/DD	Cari	Son Bilanço Dönemi	Aktif Karlılık	Özser. Karlılık	FAVÖK Marjı	Net Kar Marjı	Net Satış Çeyrek	FAVÖK Çeyrek	Net Kar Çeyrek	Net Borç /FAVÖK	Net Poz. (Mn USD)
AKBNK	4,74	1,28	8.263	10.141	1,3%	12,3%	-	33,0%	1,7%	-	-17,1%	-	432
ALARK	21,41	0,75	1.078	1.424	-2,2%	-3,4%	8,7%	8,7%	29,8%	-	-	-	-121
ASELS	27,91	2,06	7.466	7.925	3,9%	7,1%	23,2%	9,2%	13,0%	-0,4%	-12,0%	1,68	733
ASTOR	13,04	4,08	1.972	2.894	7,8%	11,3%	34,2%	12,8%	-17,9%	1,2%	6,8%	-0,66	51
BIMAS	15,02	3,20	8.304	10.076	6,1%	15,2%	3,6%	4,1%	-2,9%	-13,5%	7,6%	1,81	-6
DOAS	3,75	0,95	1.361	1.768	9,1%	15,4%	13,5%	5,1%	5,3%	10,7%	-38,2%	0,37	-28
EKGYO	-	0,51	1.092	1.124	0,5%	1,2%	18,1%	5,9%	115,1%	140,1%	4,9%	-1,15	-
ENKAI	12,14	1,08	7.722	7.520	4,2%	5,4%	25,1%	26,9%	29,9%	100,0%	35,6%	-5,36	434
EREGL	9,46	0,78	4.957	5.675	3,3%	5,4%	12,7%	8,7%	1,5%	-15,0%	-21,7%	2,55	38
FROTO	7,05	3,66	9.352	12.010	7,5%	27,4%	6,8%	5,6%	-20,7%	-32,8%	-38,6%	2,80	-2.038
GARAN	5,04	1,77	14.428	14.374	2,3%	19,2%	-	47,2%	24,2%	-	0,9%	-	849
HEKTS	-	3,86	914	985	-4,8%	-17,2%	-15,2%	-59,2%	-16,7%	-	-	-	-89
ISCTR	4,47	1,09	9.129	12.065	1,2%	11,8%	-	50,2%	-14,9%	-	7,5%	-	-173
KCHOL	12,14	0,96	13.383	17.513	0,1%	0,5%	5,6%	0,0%	6,8%	-25,3%	-88,8%	2,23	203
KONTR	35,34	6,25	760	1.004	6,4%	26,6%	23,0%	17,9%	76,6%	239,4%	-13,7%	4,72	-11
KOZAL	-	2,53	1.845	2.079	-1,1%	-1,2%	29,9%	-1,9%	-34,3%	-24,5%	-	-3,03	-8
KRDMD	22,75	0,68	613	748	-3,6%	-6,6%	4,7%	-8,4%	-16,4%	-65,6%	-	-0,01	-486
MGROS	14,09	1,67	2.227	2.922	2,4%	7,6%	5,5%	0,9%	13,2%	539,1%	-55,1%	-0,52	49
PETKM	3,06	0,79	1.422	1.678	3,0%	6,6%	3,6%	9,0%	4,2%	-	79,3%	47,75	-1.180
PGSUS	5,82	1,96	3.413	3.470	0,3%	1,1%	30,4%	15,0%	52,8%	583,2%	-	3,88	-610
SAHOL	-	0,72	5.398	6.172	-0,4%	-4,1%	8,5%	-1,0%	2,2%	-25,8%	-	0,50	724
SASA	5,27	1,67	4.897	7.228	9,7%	23,4%	17,9%	19,1%	-5,3%	-16,7%	-82,0%	8,49	-2.468
SISE	10,37	0,71	3.453	4.682	1,7%	3,8%	6,3%	5,7%	-5,0%	-15,0%	-7,0%	6,26	28
TECELL	9,78	1,25	5.557	6.739	2,6%	6,1%	50,0%	8,7%	4,3%	19,0%	1,7%	0,81	-237
THYAO	2,03	0,66	10.813	12.974	3,6%	9,0%	18,6%	16,6%	24,2%	119,8%	338,5%	1,85	-7.708
TOASO	9,77	2,38	2.779	5.176	6,2%	15,5%	12,0%	5,4%	-34,9%	-40,1%	-57,7%	-0,04	261
TTKOM	7,64	1,32	4.748	5.147	1,5%	3,6%	40,9%	4,3%	9,0%	40,0%	25,6%	1,38	-31
TUPRS	6,03	1,21	8.208	9.710	1,8%	3,6%	6,8%	2,6%	6,3%	29,0%	1.341,0%	-0,78	47
ULKER	6,57	1,92	1.354	1.913	6,0%	24,0%	19,4%	8,2%	-28,0%	-31,8%	-46,4%	1,88	-268
YKBNK	3,69	1,23	6.609	8.694	1,0%	10,8%	-	20,2%	-7,9%	-	-31,1%	-	235

TEMETTÜ TAKVİMİ

Kod	Piyasa Değeri (Bin TL)	Net Kar (Bin TL)	Brüt Tem. Tutarı (Bin TL)	Tem. Dağ. Oranı	Hisse Başına Brüt Tutar	Hisse Başına Net Tutar	Tem. Verimi	Tem. Dağıtım Tarihi	Tem. Ödeme Kalan Gün	Tem. Ödeme Bilgisi
GOKNR	8.428.000,00	645.877,81	105.000	38,54%	0,30	0,27	1,25%	15.10.2024	0	Taksit : 15.10.2024
OBAMS	17.460.540,46	350.676,57	308.501	24,12%	0,64	0,58	1,77%	15.10.2024	0	15.10.2024
SANFM	4.920.000,00	42.573,91	3.000	6,83%	0,02	0,02	0,06%	15.10.2024	0	15.10.2024
BVSAN	2.940.320,00	84.161,12	28.878	11,72%	0,77	0,69	0,98%	21.10.2024	6	21.10.2024
GRSEL	12.117.600,00	722.493,73	40.000	3,69%	0,39	0,35	0,33%	21.10.2024	6	Taksit : 21.10.2024 - 20.06.2024
BRKSN	803.712,00	27.732,34	5.200	7,37%	0,17	0,15	0,65%	22.10.2024	7	Taksit : 22.10.2024 - 25.07.2024
MEDTR	5.231.240,00	38.568,14	35.000	135,31%	0,29	0,26	0,67%	23.10.2024	8	23.10.2024
OSMEN	3.332.000,00	204.193,61	93.000	18,38%	3,39	3,05	2,79%	25.10.2024	10	Avans : 31.01.2024 - 25.10.2024 - 29.07.2024 - 29.05.2024
AGYO	1.869.714,00	21.401,51	26.334	4,05%	0,10	0,10	1,41%	30.10.2024	15	30.10.2024
PCILT	2.177.640,00	221.562,55	100.000	32,27%	0,84	0,76	4,59%	30.10.2024	15	30.10.2024



ŞİRKETLERDEN HABERLER

OBAMS	15.10.2024 20:55 Oba Makarnacılık Sanayi Ve Ticaret A.Ş. 15.10.2024 Tarihli Pay Geri Alım İşlemleri Hakkında, Haberin Devamı
ADGYO	15.10.2024 19:04 Adra Gayrimenkul Yatırım Ortaklığı A.Ş. Payların Geri Alınmasına İlişkin Bildirim Haberin Devamı
SISE	15.10.2024 19:01 Türkiye Şişe ve Cam Fabrikaları A.Ş. Payların Geri Alınmasına İlişkin Bildirim Haberin Devamı
KOCMT	15.10.2024 18:51 Koç Metalurji A.Ş. Pay Geri Alım Programı Hakkında Haberin Devamı
ASELS	15.10.2024 18:47 Aselsan Elektronik Sanayi Ve Ticaret A.Ş. 15 Ekim 2024 1245 Sayılı Yönetim Kurulu Kararı Haberin Devamı
FENER	15.10.2024 18:39 Fenerbahçe Futbol A.Ş. Kar Dağıtımı Yapılmaması Hakkında Haberin Devamı
TKFEN	15.10.2024 18:30 Tekfen Holding A.Ş. Payların Geri Alınmasına İlişkin Bildirim Haberin Devamı
LKMNH	15.10.2024 18:22 Lokman Hekim Engürüsağ Sağlık Turizm Eğitim Hizmetleri ve İnşaat Taahhüt A.Ş. Hisse Geri Alımı Haberin Devamı
IZMDC	15.10.2024 18:11 İzmir Demir Çelik Sanayi A.Ş.,İzdemir Enerji Elektrik Üretim A.Ş. 15.10.2024 Tarihli IZMDC Pay Geri Alım İşlemleri Haberin Devamı
DARDL	15.10.2024 17:50 Dardanel Önentaş Gıda Sanayi Anonim Şirketi,Türkiye Halk Bankası A.Ş.,Ak Finansal Kiralama A.Ş.,Fibabanka A.Ş.,KT Kira Sertifikaları Varlık Kiralama Anonim Şirketi,Pasha Yatırım Bankası A.Ş.,Enerjisa Enerji A.Ş.,Merkezi Kayıt Kuruluşu A.Ş.,Sümer Varlık Yönetim A.Ş.,Emlak Varlık Kiralama A.Ş.,Kalkınma Yatırım Varlık Kiralama A.Ş.,Birleşik İpotek Finansmanı A.Ş. Borçlanma Araçları, Yatırım Fonları ve Varant İtf/Kupon/Getiri/Nakdi Uzlaşma Ödeme İşlemleri Haberin Devamı
AKSGY	15.10.2024 17:02 Akış Gayrimenkul Yatırım Ortaklığı A.Ş.,Borsa İstanbul A.Ş.,Başkent Doğalgaz Dağıtım Gayrimenkul Yatırım Ortaklığı A.Ş. Hak Kullanımı Haberin Devamı
INDES	15.10.2024 16:13 İndeks Bilgisayar Sistemleri Mühendislik Sanayi Ve Ticaret A.Ş. Pay Alım Satım Bildirimi Haberin Devamı
INDES	15.10.2024 15:56 İndeks Bilgisayar Sistemleri Mühendislik Sanayi Ve Ticaret A.Ş. Pay Alım Satım Bildirimi Haberin Devamı
TRILC	15.10.2024 13:47 Turk İlaç ve Serum Sanayi A.Ş. Sefalosporin Grubu Antibiyotik Ürünlerin Üretimi için Yatırım Tesisi Kurulması Hakkında Haberin Devamı
FZLGY	15.10.2024 12:20 Fuzul Gayrimenkul Yatırım Ortaklığı A.Ş. Pay Alım Satım Bildirimi Haberin Devamı
OBAMS	15.10.2024 09:09 Oba Makarnacılık Sanayi Ve Ticaret A.Ş. Pay Alım Satım Bildirimi Haberin Devamı
ORGE	15.10.2024 09:07 Orge Enerji Elektrik Taahhüt A.Ş. Pay Alım Satım Bildirimi Haberin Devamı
ENKAI	15.10.2024 09:05 Enka İnşaat Ve Sanayi A.Ş. Pay Alım Satım Bildirimi Haberin Devamı
SANFM	15.10.2024 09:02 Sanifoam Endüstri ve Tüketim Ürünleri Sanayi Ticaret A.Ş.,Göknur Gıda Maddeleri Enerji İmalat İthalat İhracat Ticaret Ve Sanayi A.Ş.,Ebebek Mağazacılık A.Ş.,Oba Makarnacılık Sanayi Ve Ticaret A.Ş. Hak Kullanımı Haberin Devamı
TKFEN	15.10.2024 09:01 Tekfen Holding A.Ş. Pay Alım Satım Bildirimi Haberin Devamı

ING Yatırım Menkul Değerler A.Ş.

Unvan : ING Yatırım Menkul Değerler A.Ş.
Adres : Reşit Paşa Mahallesi Eski Büyükdere Cad. No:8 Kat:10 34467 Sarıyer/İstanbul
E-Posta : ingyatirim@ingyatirim.com.tr
Tel : 0850 222 0 600

YASAL UYARI

Bu Bülten; bir veya daha fazla sermaye piyasası aracı veya bunları ihraç eden ortaklıklar ve kuruluşlar ile piyasa eğilimleri hakkında, belirli bir kişiye veya mali durumları, risk ve getiri tercihleri benzer nitelikteki bir gruba yönelik olmamak kaydıyla, ING Yatırım Menkul Değerler A.Ş. müşterilerine ve/veya dağıtım kanallarına yönelik olarak ING Yatırım Menkul Değerler A.Ş.'nin anlaşmalı olduğu dışarıdan hizmet sağlayıcı kuruluşlar tarafından hazırlanmakta olup, Bu Bülten içerisinde sunulan bilgi, analiz, veri ve yorumlar yatırım danışmanlığı faaliyeti kapsamında değildir. Bu Bülten; genel nitelikte yorum ve tavsiye sunulması amacıyla, sermaye piyasası araçlarının mevcut veya gelecekteki fiyat veya değerlerine ilişkin araştırmalardan veya diğer bilgilerden yararlanılarak genel yatırım tavsiyesi olarak hazırlanmaktadır. Yatırım danışmanlığı hizmeti, yetkili kuruluşlar tarafından kişilerin risk ve getiri tercihleri dikkate alınarak kişiye özel sunulmakta olup, genel yatırım tavsiyeleri ise kişiye özel olmayan yatırım stratejileri veya tavsiyeleri içermektedir. Bu sebeple, Bu Bülten içerisinde sunulan bilgi, analiz, veri ve yorumlar mali durumunuz ile risk ve getiri tercihlerinize uygun olmayabileceği gibi, sadece Bu Bülten'e dayanılarak yatırım kararı verilmesi beklentilerinize uygun sonuçlar doğurmayabilir.

